Chanson des bêtises

J'ai cassé la vaisselle,
Je ne la trouvais pas très belle,
J'ai peint le chien des voisins avec des tâches...
Comme une vache !

J'ai collé l'téléphone,
Avec une boulette de chewing-gum,
J'ai découpé les draps du lit pour m'en faire...
Un tipi !

J'ai joué au monopoly,
Avec les billets de Mamie,
J'ai mis du camembert dans les belles chaussures...
De grand-père !

J'n'ai eu qu'un gros zéro,
À l'intero d'histoire-géo
Mais j'ai encore une p'tite chose à vous avouer...
Ecoutez :

J'ai mis une p'tite souris.
Dans la casserole de ravioli,
J'ai nettoyé le chat avec la mousse au ...
Chocolat !

J'ai mis d'l'huile de vidange.
Dans la confiture d'orange,
J'ai inondé la salle de bain avec tout..
Le bon vin !

Maman, papa, ne vous énervez pas
C'est que du « tralala »
Je n'ai rien fait, c'est pour vous faire marcher,
Il faut pas vous fâcher.

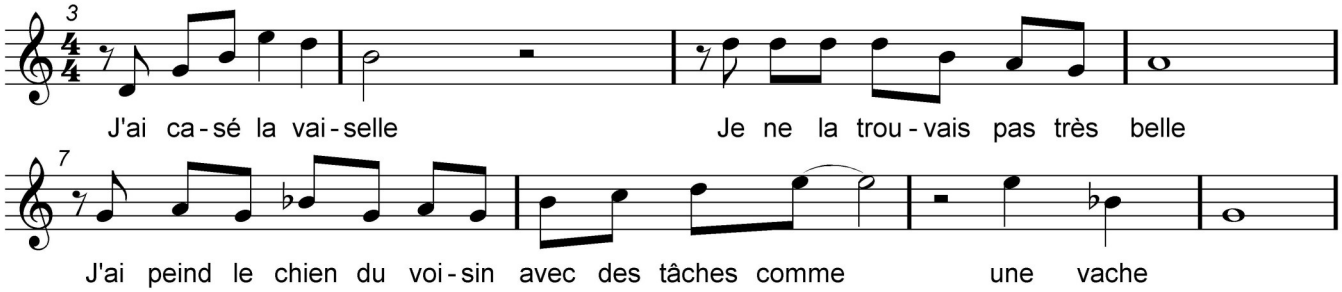

Invente un (ou plusieurs) couplet avec tes paroles :

_____
_____
_____
_____
_____
_____
_____
_____
_____

Ecris une onomatopée que tu utilisera pour improviser sur la mélodie du chant :

_____
_____
_____
_____